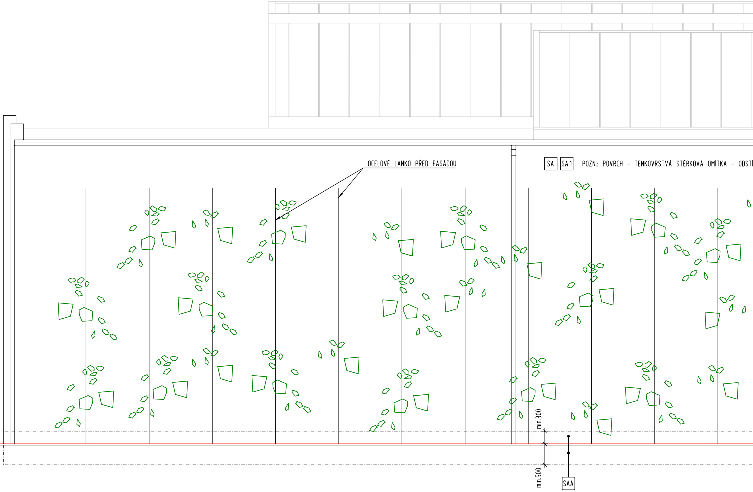
OCELOVÉ LANKO PŘED FASÁDOU
SA
SA1
POZN.: POVRCH - TENKOVRSTVÁ STĚRKOVÁ OMÍTKA - ODSTÍ
min.300
min.500
SAA

POHLED JIHOVÝCHODNÍ

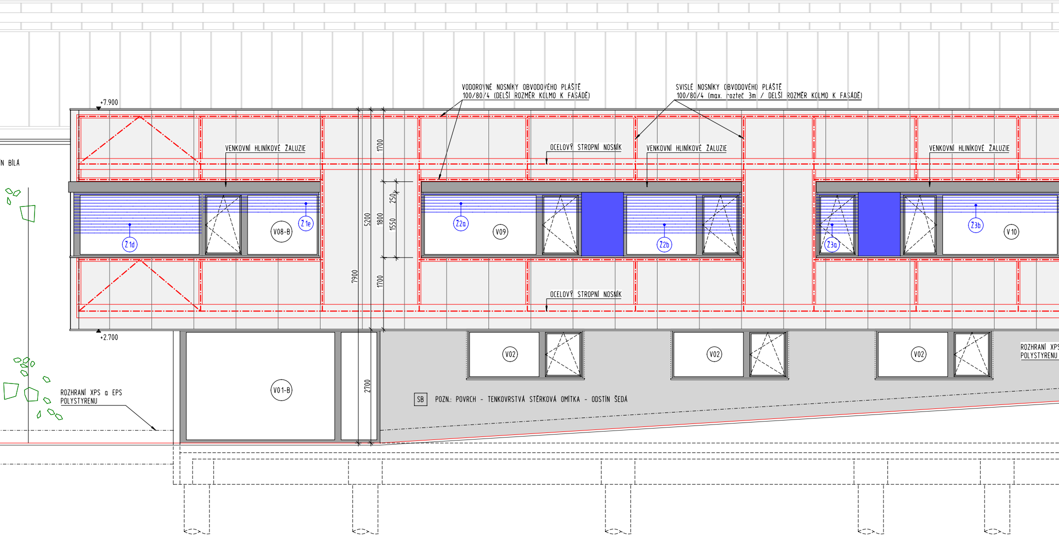
VODOROVNÉ NOSNÍKY OBVODOVÉHO PLÁŠTĚ
100/80/4 (DELŠÍ ROZMĚR KOLMO K FASÁDĚ)
SVISLÉ NOSNÍKY OBVODOVÉHO PLÁŠTĚ
100/80/4 (max. rozteč 3m / DELŠÍ ROZMĚR KOLMO K FASÁDĚ)
+7.900
IN BÍLÁ
VENKOVNÍ HLINÍKOVÉ ŽALUZIE
OCELOVÝ STROPNÍ NOSNÍK
VENKOVNÍ HLINÍKOVÉ ŽALUZIE
VENKOVNÍ HLINÍKOVÉ ŽALUZIE
1700
250
5200
1800
1550
7900
1700
Ž 1d
V08-B
Ž 1e
Ž 2a
V09
Ž 2b
Ž 3a
Ž 3b
V 10
OCELOVÝ STROPNÍ NOSNÍK
+2.700
V02
V02
V02
ROZHRANÍ XPS
POLYSTYRENU
V01-B
2700
ROZHRANÍ XPS a EPS
POLYSTYRENU
SB
POZN.: POVRCH - TENKOVRSTVÁ STĚRKOVÁ OMÍTKA - ODSTÍN ŠEDÁ

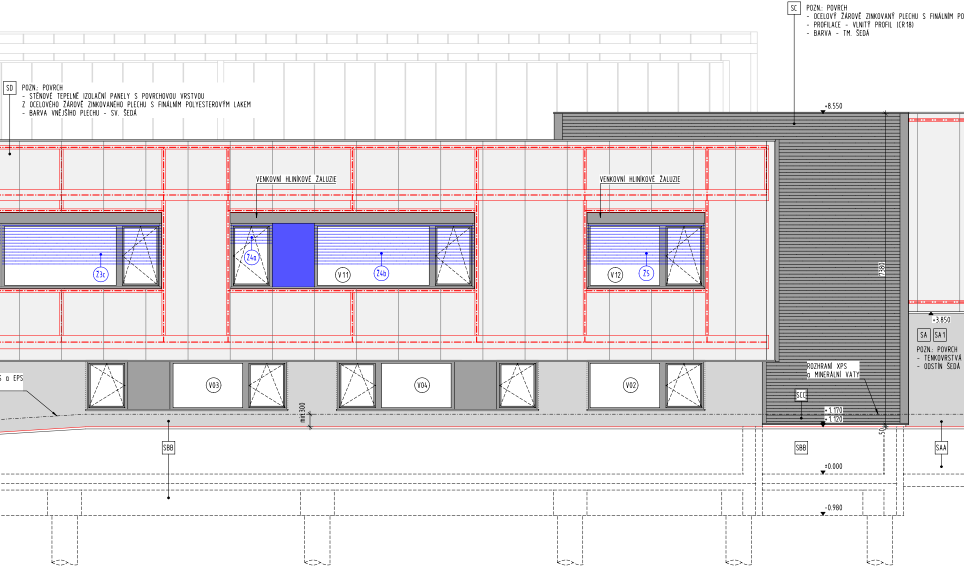

SC
POZN.: POVRCH
- OCELOVÝ ŽÁROVĚ ZINKOVANÝ PLECHU S FINÁLNÍM PO
- PROFILACE - VLNITÝ PROFIL (CR 18)
- BARVA - TM. ŠEDÁ
SD
POZN.: POVRCH
- STĚNOVÉ TEPELNĚ IZOLAČNÍ PANELY S POVRCHOVOU VRSTVOU
Z OCELOVÉHO ŽÁROVĚ ZINKOVANÉHO PLECHU S FINÁLNÍM POLYESTEROVÝM LAKEM
- BARVA VNĚJŠÍHO PLECHU - SV. ŠEDÁ
+8.550
VENKOVNÍ HLINÍKOVÉ ŽALUZIE
VENKOVNÍ HLINÍKOVÉ ŽALUZIE
Ž3c
Ž4a
V11
Ž4b
V12
Ž5
7380
+3.850
SA
SA1
POZN.: POVRCH
- TENKOVRSTVÁ
- ODSTÍN ŠEDÁ
S a EPS
V03
V04
V02
min.300
ROZHRANÍ XPS
a MINERÁLNÍ VATY
SCC
+1.170
+1.120
50
SBB
SBB
SAA
±0.000
-0.980

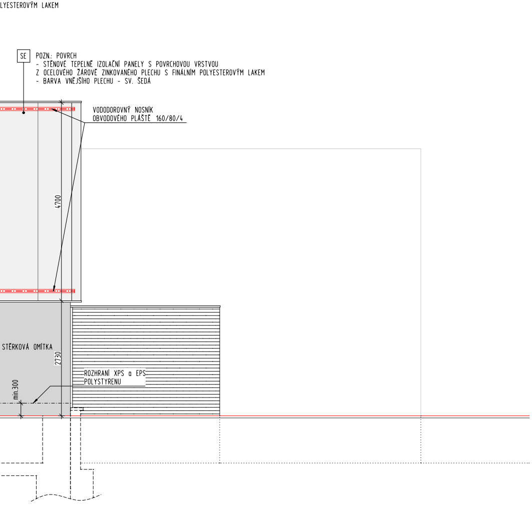
LYESTEROVÝM LAKEM
SE
POZN.: POVRCH
- STĚNOVÉ TEPELNĚ IZOLAČNÍ PANELY S POVRCHOVOU VRSTVOU
Z OCELOVÉHO ŽÁROVĚ ZINKOVANÉHO PLECHU S FINÁLNÍM POLYESTEROVÝM LAKEM
- BARVA VNĚJŠÍHO PLECHU - SV. ŠEDÁ
VODODOROVNÝ NOSNÍK
OBVODOVÉHO PLÁŠTĚ 160/80/4
4700
STĚRKOVÁ OMÍTKA
2730
ROZHRANÍ XPS a EPS
POLYSTYRENU
min.300

GRAFICKÉ ZNÁZORNĚNÍ	POPIS
(V01) – (Vxx)	VENKOVNÍ OKENNÍ A DVEŘNÍ VÝPLNĚ - VIZ. VÝKAZ VÝPLNÍ - VÝKRES Č. 24
SA – Sx	OBVODOVÉ KONSTRUKCE - VIZ. SKLADBY KONSTRUKCÍ - VÝKRES Č. 23
(Z)	VENKOVNÍ HLINÍKOVÉ EL. OVLÁDANÉ ŽALUZIE (PROFIL LAMELY Z70)
	VENKOVNÍ PARAPETY A ATIKA - OPLECHOVÁNÍ Z LAKOVANÉHO POZINKOVANÉHO PLECHU S POLYESTEROVÝM NÁSTŘIKEM (MATERIÁL SHODNÝ SE SYSTÉMOVÝM OPLECHOVÁNÍM FASÁDNÍCH PANELŮ)

POZNÁMKA

- PŘESNÝ ODSTÍN MATERIÁLŮ POUŽITÝCH NA FASÁDĚ / PROFILACE PLECHŮ BUDE UPŘESNĚN A ODSOUHLASEN PROJEKTANTEM NA ZÁKLADĚ ZHOTOVITELEM PŘEDLOŽENÝCH VZORKŮ

Vypracoval:	Ing. Jaroslava Richtrová
	Project A plus s.r.o., Husova 591, 511 01 Turnov
Vedoucí projektu:	Ing. Jaroslava Richtrová
Odp. projektant:	Ing. Ondřej Zummer
Investor:	Šroubárna Turnov a.s.
	Bezručova 788, 511 23 Turnov

Project A plus

tel: +420 488 572 214
fax: +420 488 572 219
e-mail: info@projectaplus.cz
web: www.projectaplus.cz

Administrativní objekt
areálu "NOVÁ ŠROUBÁRNA"
- stavební úpravy, přístavba -

Stupeň :	DPS
Datum:	únor 2016
Číslo zakázky:	1510071
Měřítko:	1:50

D.1.1	**Architektonicko - stavební řešení**	**19**	**Pohled - JV**
D.1.2	**Stavebně konstrukční řešení**		