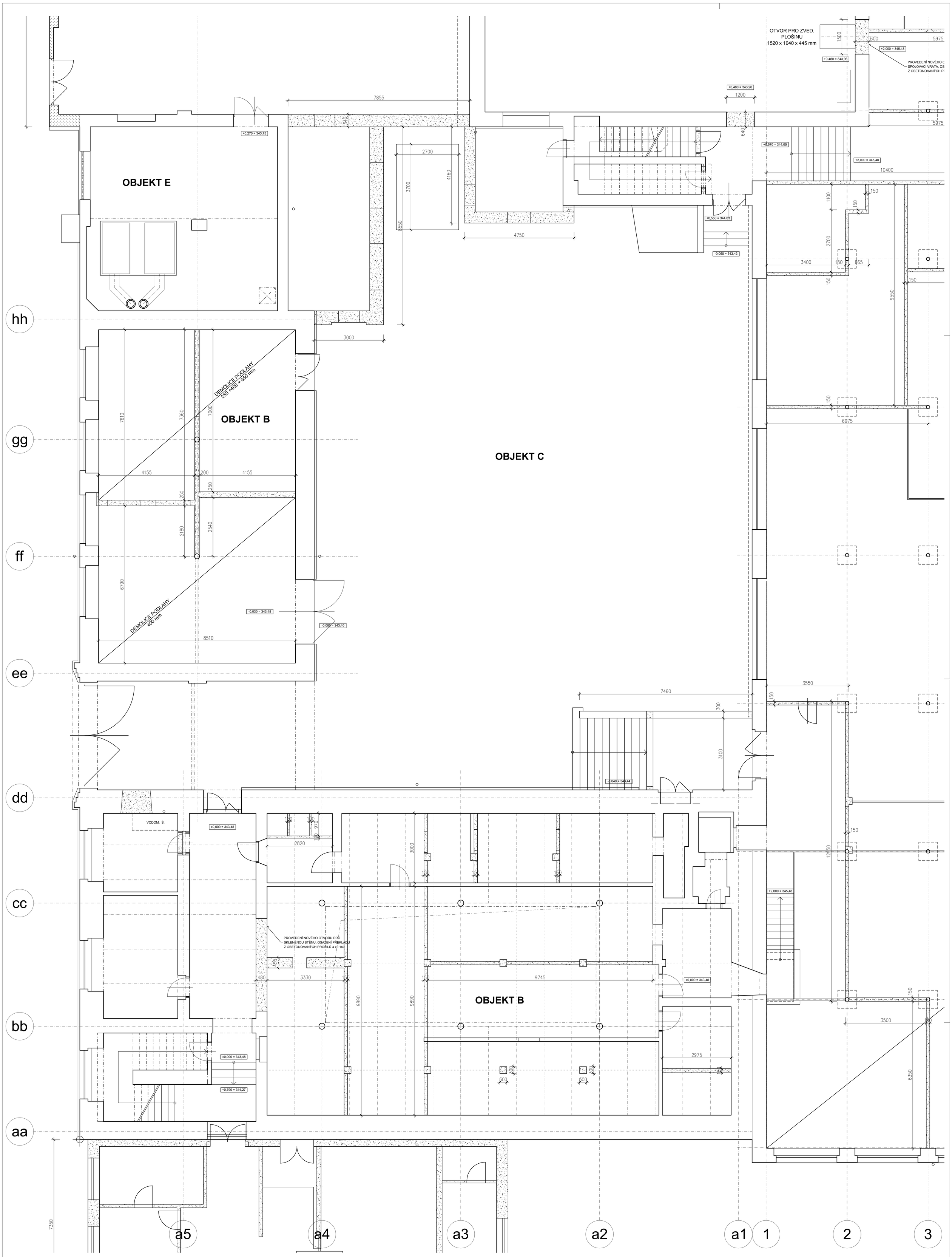

LEGENDA STAVEBNÍCH HMOT

- STÁVAJÍCÍ KONSTRUKCE
- BOURANÉ KONSTRUKCE
- BOURANÉ KONSTRUKCE NAD VÝŠKOU 4600 mm

JTSK
± 0,00 = 343,48 m Bpv

ZODPOVĚDNÝ PROJEKTANT:	Ing. Tomáš Pospíšil; ČKAIT 0005093 Horní Chaloupky 3149/18, 106 00 Praha 10
VYPRACOVAL:	**Ecoten s.r.o., Lublaňská 1002/9, 120 00 Praha 2, IČO 291 36 440**
ZASTOUPENY:	Ing. Jiří Tencar, Ph.D. – jednatel
STAVEBNÍK:	**Sans Souci s.r.o.** Řeznická 656/14, Nové Město, 110 01 Praha 1 IČO: 27278727
HIP:	Ing. Tomáš Pospíšil
AKCE:	**Sans Souci Cvikov,** **rekonstrukce starého závodu firmy Grafostroj**
ADRESA:	Tovární 417 471 54 Cvikov
ČÁST:	D.1 Dokumentace stavebního nebo inženýrského objektu D.1.1 Architektonicko–stavební řešení OBJEKT B, E – ADMINISTRATIVNÍ BUDOVA, KOTELNA
NÁZEV VÝKRESU:	**ADM - PŮDORYS 1.NP - STAV, BOURÁNÍ**
MĚŘÍTKO:	1:50
STUPEŇ PROJEKTU:	DVZ
DATUM:	červenec 2018
ČÍSLO VÝKRESU:	**B101b**
Č. PARÉ:	

ecoten smart energy solutions
Lublaňská 1002/9, 120 00 Praha 2
IČO: 29136440 | +420 736 630 021
www.ecoten.cz | info@ecoten.cz